1.

2.

3.

4.

5.

6.

1. Emortualis. *2. Cribralis. 3. Salicalis. 4. Griſealis. 5. Tarſicrinalis. *6. Tentaculalis.

7. Proboscidalis. 8. Crassalis. 9. Palpalis. 10. Rostralis. 11. Luridalis. 12. Achatalis.

13

14

15

18

16

17

19

13. Palliolalis. 14. Albulalis. 15. Centonalis. 16. Strigulalis. 17. Cristulalis. 18. Barbalis. 19. Derivalis.

20

21

22

23

24

25

20. Bombycalis. 21. Angustalis. 22. Anthracinalis. 23. Calvarialis. 24. Pinguinalis. 25. Dentalis.

26

27

28

29

30

31

32

26. Nigralis. 27. Atralis. 28. Marginalis. 29. Pollinalis. 30. Cingulalis. 31. Fascialis. 32. Arguinalis

5.

33

34

35

38

36

37

39

33. Sanguinalis. 34. Punicealis. 35. Purpuralis. 36. Porphyralis. 37. Coccinalis. 38. Noctualis. 39. Cespitalis.

40

41

42

44

43

45

46

40. Sordidalis. 41. Normalis. 42. Phrygialis. 43. Sericalis. 44. Aerealis. 45. Fuscalis. 46. Aenealis.

47

48

49

50

51

52

53

47 Ochrealis. 48 Margaritalis. 49. Dubitalis. 50. Sophialis. 51. Nebulalis. 52. Umbralis. 53. Furvalis.

54

55

56

57

58

59

60

54 Ferrugalis . 55. Crucalis . 56. Sericealis . 57 Verticalis . 58. Forficalis . 59 Verbascalis . 60. Fenestralis.

61

62

63

64

65

66

67

61. Politalis . 62. Elutalis . 63. Alpinalis . 64. Repandalis . 65. Glabralis . 66. Cineralis . 67. Polygonalis .

68

69

70

71

72

73

74

68. Trinalis. 69. Flavalis. 70. Palealis. 71. Crocealis. 72. 73. Limbalis. 74. Hyalinalis.

11.

75

76

77

78

79

80

75. Guttalis. 76. Quadripunctalis. 77. Leucophæalis 78. Verticalis. 79. Rubiginalis. 80. Arcualis.

81

82

83

85

86

84

87

81. Sambucalis. 82. Potamogalis. 83. 84. Lemnalis. 85. Nymphæalis. 86. Literalis. 87. Stratiotalis.

13.

88

89

90

91

92

93

94

88 Luctualis. 89 Numeralis. 90. Nudalis. 91. Connectalis. 92. Ramalis. 93. Undalis. 94. Nubilalis.

95

96

97

98

99

100

95. *Farinalis*. 96. *Rubidalis*. 97. *Fimbrialis*. 98. *Nitidalis*. 99. *Flammealis*. 100. *Nemoralis*.

15.

101

102

103

104

105

106

107

101. *Perspectalis*. 102. *Diversalis*. 103. *Funeralis*. 104. *Magnificalis*. 105. *Regalis*. 106. *Rubricalis*. 107. *Angulalis*.

108

109

110

111

112

113

114

108. Lucernalis. 109. Pulveralis. 110. Normalis. 111. Formosissimalis. 112. Holosericalis. 113. Ostrinalis. 114. Hybridalis.

115

116

117

118

119

120

121

115. Pallidalis. 116. Silacealis. 117. Glabralis. 118 Albidalis. 119. Cilialis. 120. Rufimitralis. 121 Ruficalis.

122

123

124

125

126

127

128

122. Pectitalis. 123. Bombycalis. 124. Angustalis. 125. Farsipulmalis. 126. Comparalis. 127. Glaucinalis. 128. Interpunctalis.

129

130

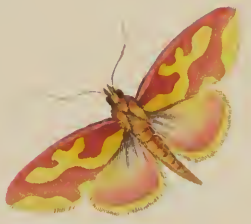

131

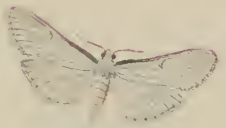

132

133

134

129, 130. Palustralis. 131. Togatulalis. 132. Unionalis. 133. Aeruginalis. 134. Radiatulis.

20.

135.

136.

138.

137.

139.

140.

141.

135. *Hyperstralis.* 136. *Pollidalis.* 137. *Corticalis.* 138. *Rupestralis.* 139. *Rupicolalis.* 140. *Punctalis.* 141. *Nivealis.*

142.

143.

145.

146.

144.

147.

148.

142. Floralis. 143. Perlucidalis. 144. Spadicalis. 145. Lateralis. 146. Ochrealis. 147. Fulvalis. 148. Hyetomeralis

149.

150.

151.

152.

154.

153.

149. *Pallidalis*. 150. *Ferrugalis*. 151. *Fascialis*. 152. *Antiqualis*. 153. *Caprealis*. 154. *Gibbalis*.

155.

156.

157.

158.

159.

155. Corticalis. 156. Scutalis. 157. Renalis. 158. Netricalis. 159. Vespertalis.

160.

161.

162.

163.

164.

165.

160. Chlamitulalis. 161. Lucidalis. 162. Olivalis. 163. Terriculalis. 164. 165. Obstitalis.

166.

167.

168.

169.

170.

166. 167. Sulphuralis. 168. Clathralis. 169. 170. Opacalis.

171.

172.

173.

174.

175.

176.

171. Desertalis. 172. Achatalis. 173. 174. Sartalis. 175. 176. Alpinalis.

177.

178.

179.

180.

181.

177. Selenalis. 178. Hæmatalis. 179. Obsitalis. 180. Comitalis. 181. Chlamitulalis.

182.

183.

184.

185.

186.

182. Instatalis. 183. Politalis. 184. Hybridalis. 185. Afinalis. 186. Lividalis.

187.

188.

189.

191.

190.

192.

187 – 190. Suppandalis.

191. 192. Pustulalis.

193.

195.

196.

194.

197.

198.

200.

199.

193. 194. *Rostralis.* 195–197. *Manualis.* 198—200. *Rupicolalis.*

201–203. *Rupestralis.* 204. 205. *Polygonalis.* 206. *Nemoralis.* 207. *Dubitalis.*

1.

2.

3.

4.

5.

1. 2. *Pariana*.

3. *Nemorana*. 1.

4. 5. *Dentana*.

7

6

8

9

10

6 Dilutana. 7. Undulana. 8. Degenerana. 9. Punctana. 10. Ramosana.

2.

11

12

13

14

15

16.

11. Salicana. 12. Gentianæana. 13. Corticana. 14. Variegana. 15. Pruniana. 16. Comitana.
3.

17.

18.

19.

20.

21.

22.

23.

17. Aquana. 18. Ocellana. 19. Asseclana. 20. Papillana. 21. Profundana. 22. Aurana. 23. Hypericana.

24.

25.

26.

27.

28.

29.

24. Implaza. 25. Kurmorana. 26. Porphyrana. 27. Cæcimaculana. 28. Micana. 29. Resinana.

30.

31.

32.

33.

34.

30. Pomonana. 31. Splendana. 32. Ornatana. 33. Arcuana. 34. Absinthiana.

35.

36.

37.

38.

39.

40.

41.

35. Lunulana. 36. Dorsana. 37. Montana. 38. Trauniana. 39. Holmiana. 40. Tibialana. 41. Similana.

42.

43.

44.

45.

46.

47.

42. Gundiana. 43. Inquinatana. 44. Seguana. 45. Schreberiana. 46. Argyrana. 47. Germmana.

48.

49.

50.

51.

52.

53.

54.

48. Seminaculana. 49. Achatana. 50. Tristana. 51 Ophtalmicana. 52 Festivana. 53. Corylana. 54. Plumbana.

55.

56.

57.

58.

59.

60.

61.

55. Cristana. 56. Ferrugana. 57. Pinetana. 58. Scabrana. 59. Umbrana. 60. Inundana. 61. Syringeana.

62.

63.

64.

65.

66.

67.

68.

62. Favillaceana. 63. Cerusana. 64. Logiana. 65. Urticana. 66. Rusticana. 67. Lecheana. 68. Metallicana.

69.

70.

71.

72.

73.

74.

75.

69. *Pygmaeana*. 70. *Strobilana*. 71. *Dubitana*. 72. *Piceana*. 73. *Minutana*. 74. *Angustana*. 75. *Permixtana*.

76.

77.

78.

79.

80.

81.

76. Uncana. 77. Harpana. 78. Falcana. 79. Sicelana. 80. Lanceolana. 81. Fixcana.

82.

83.

84.

85.

86

87.

82. *Rugosana*. 83. *Sericana*. 84. *Lineana*. 85. *Penziana*. 86. *Argentana*. 87. *Apicana*.

88.

89.

92.

90.

91.

93.

94.

95.

96.

97.

88. — 91. *Litorana.* 92. — 95. *Squamulana.* 96. 97. *Irrorana.*

98.

99

100.

101.

102.

103.

104.

98. *Musculana*. 99. *Pasiuana*. 100. *Freueriana*. 101. *Tsinana*. 102. *Rostricana*. 103. *Rusticana*. 104. *Nebulana*.

105.

106.

107.

108.

109.

110.

111.

105. Murinana. 106. Conchana. 107. Crataegana. 108. Pectinana. 109. Fuligana. 110. Scriptana. 111. Nubilana.

113.

112.

114.

115.

116.

117.

112. Oporana. 113. Sorbiana. 114. Ribeana , 115. Fortana , 116. Carpinana . 117. Oxyacanthana?.

118.

119.

120.

121.

122.

123.

118. Aceriana. 119. Ceraſana. 120. Crœceana. 121. Pronubana. 122. Maturana. 123. Unitana.

124.

125.

126.

127.

128.

129.

124. Pyraustrana. 125. Characterana. 126. Roborana. 127. Rufana. 128. Sylvana. 129. Tripunctana.

130.

131.

132.

133.

134.

135.

136.

130. Rosetana. 131. Germana. 132. Albidana. 133. Flavana. 134. Ochreana. 135. Griseana. 136. Lateolana.

137.

138.

139

140.

141

142.

143.

137. Rosana. 138. Zegana. 139. Diversana. 140. Humana. 141. Striana. 142. Contaminana. 143. Forskoleana.

144.

145.

146.

147.

148.

149.

144. Tyscelana. 145. Decimana. 146. Hartmanniana. 147. Badiana. 148. Baumanniana. 149. Fabriciana.

150.

151.

152.

153.

154.

155.

150. Hofmanseggana. 151. Ledùna. 152. Christiernana. 153. Fagana. 154. Xylosteana. 155. Amiantana.

158.

159.

156.

160.

157.

161.

156. Viridana. 157. Flavana, 158. Prasinana. 159. Quercana, 160. Clorana. 161. Vernana.

162.

163.

164.

165.

166.

167.

162. Sulphurana. 163. Kœkeritziana. 164. 165. Testudinana. 166. 167. Hyellana.

168.

169.

170.

171.

172.

173.

174.

168. Lienana. 169. Scabrana. 170. Steineriana. 171. Ethiana. 172. Pillerana. 173. Rhombana. 174. Rolandriana.

175.

176.

177.

178.

179.

180.

175 Effractana. 176. Cristana. 177. Rutiana. 178. Rufana. 179. Mediana. 180. Lipsiana.

181.

182.

183.

184.

185.

186.

187.

181. Myrsidana. 182. Micana. 183. Tenerana. 184. Rivulana. 185. Citrana. 186. Rastana. 187. Permistana.

188.

189.

190.

191.

192.

193.

194.

188. Aeneana. 189. Lathoniana. 190. Ochyana. 191. Incarnatana. 192. Mitterbacheriana. 193. Stagnana. 194. Ufflana.

195.

197.

196.

198.

199.

200.

201.

195. Arbutana. 196. Siliceana. 197. Cebrana. 198. Divisana. 199. Spartiana. 200. Lutosana. 201. Amplana.

202.

203.

204.

205.

206.

202. *Vibrana*. 203. *Walbomiana*. 204. 205. *Augustana*. 206. *Derasana*.

207.

208.

209.

210.

211.

212.

207. *Lathyrana*. 208. *Dustulana*. 209. *Corticana*. 210. *Petrana*. 211. *Cinerana*. 212. *Sinuana*.

213.

214.

215.

216.

217.

218.

213. 214. *Antiquana*. 215. *Mixtana*. 216. *Burinyerana*. 217. *Bojana*. 218. *Adustana*.

219.

220.

222.

221.

223.

224.

219. Margaritana. 220. 221. Turionana. 222. Rosetana. 223. Quadrana. 224. Albersana.

225.

227.

226.

228.

229.

231.

230.

225. 226. Magnana. 227. 228. Pratana. 229. 230. Duplana. 231. Ustulana.

232.

234.

233.

235.

236.

237.

232. Caudana. 233. Emargana. 234. Combustana. 235. Aquilana. 236. Ratana. 237. Wellensiana.

238.

239.

240.

241.

242.

243.

238. Hybridana. 239. Consimilana. 240. [illegible]ytemerana. 241. Vappana. 242. Crenana. 243. Zachana.

244.

245.

246.

248.

247.

249.

244. 245. *Cespitana*. 246. *Ephippana*. 247. *Autumnana*. 248. *Amœnana*. 249. *Rutilana*.

250.

251.

252.

253.

255.

254.

250. Capreana. 251. Diversana. 252. Norvichiana. 253. 254. Parmatana. 255. Favillaceana.

256.

257.

258.

259.

261.

260.

256. Aspidiscana. 257. Monetulana. 258. Fluviana. 259. Aspersana. 260. Fasciolana. 261. Nivana.

263.

264.

265.

266.

267.

263. Senecionana. 264. Xylosteana. 265. Decorana. 266. Gelatana. 267. Hyemana.

268.

269.

270.

271.

272.

268. Locupletana. 269. Gemmana. 270. Corticana. 271. Reticulana. 272. Dibeliana.

273.

274.

275.

276.

277.

273. *Urticana*. 274. *Diana*. 275. 276. *Abietana*. 277. *Confixana*.

278.

279.

280.

281.

282.

283.

278. *Ulmana*. 279. *Areolana*. 280. *Triquetrana*. 281. *Charpentierana*. 282. *Corollana*. 283. *Sudoriana*.

284.

288.

288.

286.

289.

287.

290.

291.

284. Comparana. 285. 287. Rubellana. 288. 289. Schulleriana. 290. 291. Varroniana.

292.

293.

295.

294.

296.

298.

297.

292. *Sordidana*. 293. 294. *Frutetana*. 295. *Congenerana*. 296-298. *Infidana*.

299. 300. Dimidiana. 301. Helvolana. 302. Rosana. 303. Viduana. 304. Ochroleucana. 305. Sauciana.

306.

307.

308.

310.

309.

311.

306. Schreibersiana. 307—309. Textana. 310, 311. Histrionana.

312. Spadiceana. 313. 314. Trochilana. 315. Posticana. 316. Perlana. 317. Chrysitana. 318 Cretaceana.

319. 320. Formosana. 321. Flammana. 322. Mercuriana. 323. 324. Hollariana 325. Floricolana. 326. Venustana.

327. Horridana. 328. 329. Alpicolana. 330. Scharfensteiniana. 331. Sellana. 332. 333. Ambustana.

334. Opacana. 335. Magnana. 336. Triquetrana. 337. 338. Ahrensiana. 339. Divellana. 340. Bergmanniana.

1

2

3

4

5

6

7

1. Graminella. 2 Viciella. 3. Hirsutella. 4 Bombycella. 5. Pectinella. 6. Nitidella. 7. Plumella.

8

9

10

11

12

13

14

8. Muscella, 9. Salicella, 10. Phryganella, 11. Tortricella, 12. Fagella, 13. Atomella, 14. Schlemmerella

15.

16.

17.

18.

19.

20.

21.

15. Pellionella. 16. Parasitella. 17. Rusticella. 18. Boletella. 19. Mediella. 20. Betulinella. 21. Pupulella.

22

23

24

25

26

27

28

22. Tribunella. 23. Colonella. 24 Sociella 25. Cerella. 26 Characterella. 27. Cretellanella 28 Anella.

29

30

31

32

33

34

35

29. Pritella. 30. Falsella. 31. Pascuella. 32. Palpella. 33. Noctuella. 34. Convolutella. 35. Lignella.

36

37

38

39

40

41

42

36. Pinetella. 37. Myella. 38. Conchella. 39. Margaritella. 40. Perlella. 41. Aenella. 42. Vinetella.

43

44

45

46

47

48

49

43. Chrysonuchella. 44. Campella. 45. Cespitella. 46. Hortuella. 47 Petrificella. 48. Exsoletella. 49 Straminella.

50

51

52

53

54

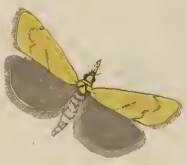

55

56

50. Culmella. 51. Palealla. 52. Aquilella. 53. Gigantella. 54. Inquinatella. 55. Ochrella. 56. Phantasmatella.

57

58

59

60

61

62

63

57. Lignella. 58. Ahenella. 59. Contaminella. 60. Bella. 61. Barbella. 62. Auriferella. 63. Pulverella.

64

65

66

67

68

69

70

64. Argyrella. 65. Sanguinella. 66. Carnella. 67. Cribrella. 68. Angustella. 69. Dilutella. 70. Plumbella.

71

72

73

74

75

76

77

71. Lignatella. 72. Contubernella. 73. Verrucella. 74. Decuriella. 75. Spissicella. 76. Cristella. 77. Criptella.

11.

78

79

80

81

82

83

84

78. Carmelitella. 79. Cicutella. 80. Signella. 81. Daphnella. 82. Puella. 83. Liturella. 84. Hepaticella.

85

86

87

88

89

90

91

85. Funerella. 86. Plumbella. 87. Padella. 88. Evonymella. 89. Comptella. 90. Laspeyrella. 91. Tapezella.

92

93

94

95

96

97

98

92. Badiella. 93. Irrorella. 94. Apiella. 95. Pediculella. 96. Gilvella. 97. Flavella. 98. Verbascella.

99

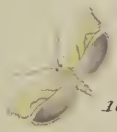

100

101

102

103

104

105

99. Muronella. 100. Porficella. 101. Asperella. 102. Pterodactylella. 103. Sequella. 104. Lithospermella. 105. Echiella.

15.

106

107

108

109

110

111

112

106. Variella. 107. Costella. 108. Fissella. 109. Cultrella. 110. Harpella. 111. Fasciella. 112 Falcella.

113

114

115

116

117

118

119

113. Rostrella. 114. Pyropella. 115. Bicostella. 116. Interruptella. 117. Silacella. 118. Pullatella. 119. Xylostella.

17.

120

121

122

123

124

125

126

120. *Majorella*. 121. *Sulcella*. 122. *Maurella*. 123. *Geoffroyella*. 124. *Rufimitrella*. 125. *Masculella*. 126. *Flavifrontella*.

127

128

129

130

131

132

127. Swammerdamella. 128. Viridella. 129. Sphingiella. 130. Gyrella. 131. Ruddella. 132. Schiffermyllerella

133

134

135

136

137

138

139

133. Goedartella. 134. Merianella. 135. Roeſella. 136. Schaefferella. 137. Procerella. 138. Sepella. 139 Luminella.

140

141

142

143

144

145

146

140. Atrella. 141. Oppositella. 142. Cinctella. 143. Monachella. 144. Luctuella. 145. Scopolella. 146. Leucatella.

147

148

149

150

151

152

153

147. Unitella. 148. Blattaricella. 149. Ubipunctella. 150. Sulphurella. 151. Alternella. 152. Scriptella. 153. Ambiguella.

154

155

156

157

158

159

160

154. Striatella. 155. Mazolella. 156. Bractella. 157. Nebulella. 158. Illustrella. 159. Capucinella. 160. Formosella.

161

162

163

164

165

166

167

161. Maculatella. 162. Subsequella. 163. Clutella. 164. Vittella. 165. Granella. 166. Asinella. 167. Pyralella.

168

169

170

171

172

173

174

168. Lutarella. 169. Hesperidella. 170. Terrella. 171. Reticulella. 172. Cæsiella. 173. Cinerella. 174. Elongella.

175

176

177

178

179

180

181

175. Pruniella. 176. Guttella. 177. Auguſtella. 178. Ahornerella. 179. Mendicella. 180. Ciliella. 181. Pontificella.

182

183

184

185

186

187

188

182 Similella. 183. Cerusella. 184. Ochlmaniella. 185. Cuprella. 186. Anatipennella. 187. Langiella. 188. Fawella.

189

190

191

192

193

194

195

189. Meleagripenella. 190. Cerasifoliella. 191. Prunifoliella. 192. Cuculipenella. 193. Alnifoliella. 194. Corylifoliella. 195. Malifoliella.

196

197

198

199

200

201

202

196. Signipennella. 197. Angustipennella. 198. Roseipennella. 199. Ornatipennella. 200. Rayella. 201. Klemannella. 202. Fallipennella.

203

204

205

206

207

208

209

203. Upupæpeñella. 204. Ruficeñella. 205. Leucapeñella. 206. Gryphipeñella. 207. Cygnipeñella. 208. Coracipeñella. 209. Struthionipeñel.

210.

211.

212.

213.

214.

215.

216.

210. Mirella. 211. Lignella. 212 Pseudobombycella. 213 Plumistrella. 214 Tinctella. 215. Obtusella. 216. Juniperella.

217.

218.

219.

220.

221.

222.

223.

117. Tripunctella. 218. Triſtella. 219. Picarella. 220. Conſortella. 221. Rubidella. 222. Armatella. 223. Scppella.

224.

225.

226.

227.

228.

229.

230.

224. Anthracinella. 225. 226. Spadicella. 227. Lithargyrella. 228. Proximella. 229. Sordidella. 230. Tentaculella.

231.

233

232.

234.

235.

236

237

231. Cratægella. 232. Silacella. 233. Coriacella. 234. Rorrella. 235 Pilella. 236. Hybnerella. 237. Aceriella.

238.

239.

240.

241.

242.

243.

244.

238. Vibella 239. Centuriella. 240. Atomella. 241. Tetriella. 242. Cispidella. 243. Umbrella. 244. Putridella.

240.

245.

247.

248.

249.

250

251.

245. Monyetella. 246. Scopolella. 247 Pronubella. 248 Formoſella. 249. Feſtivella. 250. Cupella. 251. Prælatella.

252.

253.

254.

256.

255.

257.

258.

252. Lapella. 253. Pimidiella. 254. Prodromella. 255. Sperella. 256. Repandella. 257. Cratægella. 258. Goldeggella.

259.

260.

261.

262

263.

264.

265.

259. *Cocupletella*. 260. *Knwchiel*. 261. *Leuwenhueckel*. 262. *Aurel*. 263. *Schwigel*. 264. *Schrankel*. 265. *Mariusel*.

266.

267.

268.

269.

270.

271.

272.

266. Exiguella. 267. Nanella. 268. Pumilella. 269. Accefella. 270. Biffella. 271. Cydoniella. 272. Mefpilella.

273.

274.

275.

276.

277.

278.

279.

273. Nisella. 274. Deplanella. 275. Murinella. 276. Hemidactyloella. 277. Rhombella. 278. Atrella. 279. Noriella.

280.

281.

282.

283.

284.

285.

286.

280. *Sicella.* 281. *Malvella.* 282. *Humella.* 283. *Conſcriptella.* 284. *Acuminella.* 285. *Nigrella.* 286. *Gnidella.*

287.

288.

289.

290.

291.

292.

293.

287. Mytilella. 288. Striatella. 289. Canella. 290. Migrodactylella. 291. Barbella. 292. Humerella. 293. Quadrella.

294.

295.

296.

298.

297.

299.

300.

294. Labiofella. 295. Maffella. 296. Lanceolella. 297, 298. Phragmitella. 299. Marginella. 300. Emptella.

301.

302.

303.

305.

304.

306.

307.

301. Decorella. 302. Tartufuella. 303. Decemguttella. 304. Sexpunctella. 305. Fucella. 306. Zieglerella. 307. Megerlella.

308.

309.

310.

311.

312.

313.

314.

308. *Vibicella*. 309. *Cænobitella*. 310. *Interpunctella*. 311. *Decurtella*. 312. *Luctificella*. 313. *Orbonella*. 314. *Onustella*.

315.

317.

316.

318.

319.

320.

315. *Cnecrella*. 316. *Padifoliella*. 317. *Falconipeñella*. 318. *Pudorella*. 319. *Anſeripeñella*. 320. *Chenopodiella*.

321.

323.

322.

324.

325.

326.

327.

321. *Phasianipenella*. 322. *Mayrella*. 323. *Phengitella*. 324. *Luctiferella*. 325. *Radiella*. 326. *Testaceella*. 327. *Canapennella*.

328.

329.

330.

331.

332.

334.

333.

328. Consociella. 329. Asperella. 330. Anthyllidella. 331. Capucinella. 332. Cerasiella. 333. Altigerella. 334. Lotella.

335.

336.

337.

338.

339.

340.

335. Spartifoliella. 336. Tigrella. 337. Angelicella. 338. Spinella. 339. Ulicetella. 340. Variolella.

341.

342.

343.

344.

345.

346.

347.

341. Pafilella. 342. Podevinella. 343. Forficella. 344. Votalella. 345. Dipoltella. 346. Vulgella. 347. Imella.

348.

349.

350.

351.

352.

353.

348. *Ferruginella*. 349. *Vitella*. 350. *Spinifoliella*. 351. *Hybridella*. 352. *Anderschella*. 353. *Pygmæella*.

254.

255.

256.

257.

258.

254. Honorella. 255. 256. Latreillella. 257. 258. Dispareella.

259.

260.

261.

262.

263.

264.

259. Ochsenheimerella. 260. Cassiella. 261. Tetella. 262. Brockeella. 263. Sericella. 264. Tristella.

265.

266.

267.

268.

269.

270.

271.

265. 266. Fulgidella. 267. Cristigerella. 268. Fascelinella. 269. 270. Silvella. 271. Ericella.

272.

273.

274.

275.

276.

272. *Vitrella*. 273. *Triquetrella*. 274. 275. *Santhmella*. 276. *Bubalella*.

377

378.

379.

380.

381.

382.

377. *Turinella*. 378. *Depunctella*. 379. *Franckella*. 380. *Bussinella*. 381. *Splendella*. 382. *Pseudobombycella*.

383.

384.

385.

387.

386.

388.

383. Binævella. 384. Nemorella. 385. 386. Bifariella. 387. Auritella. 388. Ænarella.

389.

390.

391.

393.

392.

394.

395.

389. 390. Dumetella. *391. 392. Cagnagella.* *393. - 395. Padella.*

396.

397.

398.

399.

401.

400.

402.

396. Semicostella. 397. Luculella. 398. Pfeifferella. 399. 400. Rasella. 401 402. Linckella.

401.

402.

404.

403.

405.

406.

401. Pratella. 402. 403. Delicella. 404. Culmella. 405. 406. Selasella.

407.

408.

409.

412.

410.

413.

411.

407. Depreſſella. 408. Sparmanella. 409. Pitulella. 410. 411. Swammerdamella. 412. Panzerella. 413. Metaxella.

414.

415.

416.

417.

418.

419.

414. 415. Zephyrella. 416. Vaccinella. 417. Heraclella. 418. Ycatiella. 419. Cicutella.

420.

421.

422.

423.

425.

424.

426.

420. Sylvella. 421. Carbonella. 422. Pfeifferella. 423. 424. Mollella. 425. 426. Frischella.

427.

428.

429.

430.

431.

432.

427. Laricella. 428. Complanella. 429. Flavimitrella. 430. Luzella. 431. Aillyella. 432. Albifrontella.

64.

433.

434.

435.

436.

437.

438.

433. Otidipenella. 434. Tenebrella. 435. Mucidella. 436. Linella. 437. Ardeliella. 438. Obscurella.

439.

440.

441.

442.

443.

444.

439. Cardvella. 440. Sororculella. 441. Hypericella. 442. Inquinatella. 443. Insperſella. 444. Ulmifoliella.

445.

446.

447.

448.

449.

450.

445. Cupriacella. 446. Geerella. 447. Penella. 448. Betulinella. 449. Festaliella. 450. Conturbatella.

451.

452.

453.

454.

455.

456.

451. Achatinella. 452. 453. Paludella. 454. Pulverella. 455. Cicatricella. 456. Testella.

451.

452.

453.

455.

454.

456.

457.

451. Neglectella. 452. Christiernella. 453. 454. Cancella. 455. Grimmella. 456. Basochesella. 457. Praecanella.

464.

465.

466.

467.

468.

469.

470.

464. Histrionella. 465. Moestella. 466. Funestella. 467. 468. Germarella. 469. Aurifrontella. 470. Ericetella.

70.

471.

472.

473.

474.

476.

475.

477.

471. Spuriella. 472. Dibaphiella. 473. Imphonycella. 474. 475. Conciñella. 476. 477. Horizella.

1.

2

3.

4.

5.

1. Pentadactyla. 2. Hexadactyla. 3. Nictodactyla. 4. Pterodactyla. 5. Leucodactyla.

1.

6.

7.

8.

10.

11

9.

6. Megadactyla. 7. Calodactyla. 8. Rhododactyla. 9. Trichodactyla. 10. 11. Hexadactyla.

12.

14.

13.

15.

16.

12. 13. *Ochrodactyla.* 14. 15. *Phæodactyla.* 16. *Ptilodactyla.*

19.

17.

18.

20.

21.

22.

17. Tephradactyla. 18. Trichodactyla. 19. 20. Carphodactyla. 21. 22. Scarodactyla.

4.

23.

24.

26.

25

27

23. 24. Acanthadactyla. *25. Ptilodactyla.* *26. 27. Microdactyla.*

28.

29.

30.

31.

28. Polydactyla. *29. Dodecadactyla.* *30. 31. Hexadactyla.*

32.

33.

34.

35.

37.

36.

38.

32 – 34. Adactyla. 35. 36. Cosmodactyla. 37. 38. Petradactyla.